

QUELQUES MOTS DE MEAUX

Dimanche 23 mars 2025

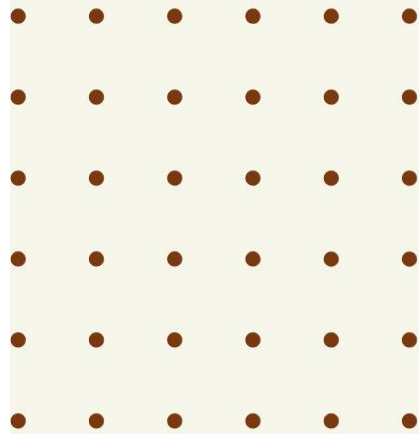

Cathédrale Saint - Étienne

La célèbre cathédrale-basilique est considérée comme la petite sœur de Notre-Dame de Paris. Elle présente une vaste diversité de styles architecturaux.

Jardin Bossuet

Aujourd'hui, ce jardin de 8500 m² conçu « à la française » comprend 3 parties: les parterres de style classique, les remparts et enfin le panorama vu des remparts sur la campagne environnante. Assurément, on peut dire que ce jardin illustre le lien entre passé et présent.

Maison du Brie de Meaux

L'histoire du roi des fromages français raconté lors d'un parcours pédagogique. La scénographie confronte passé et présent, à travers des images d'archives et la reconstitution d'une cave d'affinage.

Cette visite se terminera par une gourmande dégustation.



Musée Bossuet

Ancien palais des évêques de Meaux, le musée Bossuet abrite une collection de peintures regroupant scènes mythologiques et d'inspiration religieuse, paysages de l'école de Barbizon mais aussi sculptures et mobilier. Une salle est dédiée à « l'Aigle de Meaux », Jacques Bénigne Bossuet, célèbre prédicateur qui donne son nom au musée. Les différentes époques de l'histoire de la ville, depuis l'antiquité jusqu'aux temps modernes, y sont évoquées grâce à de nombreuses pièces archéologiques et artistiques.

Saynète théâtralisée

Vous vivrez l'étape de Louis XVI et de son épouse Marie-Antoinette à Meaux après avoir été arrêtés à Varennes.

PRIX PAR PERSONNE :**NOUS CONSULTER**

(Comprenant le transport, les visites guidées, le déjeuner entrée / plat / dessert / boissons et l'accompagnement)

Compte tenu des impératifs de réservation, nous vous demandons de bien vouloir vous inscrire en contactant le secrétariat au 01 58 43 37 01 (postes 4057 & 4058).

**INSCRIPTIONS À PARTIR DU
MARDI 14 JANVIER 2025
CLÔTURE DES INSCRIPTIONS
MERCREDI 12 FEVRIER 2025**

Toute inscription doit être réglée avant la date de clôture faute de quoi elle sera automatiquement annulée. De plus, tout désistement intervenant après cette date ou le jour même de la sortie ne sera pas remboursé.

Nous nous réservons le droit d'annuler cette sortie en cas de nombre insuffisant de participants.

HORAIRES ET LIEUX DE DÉPART DU CAR : merci de se présenter 5 minutes avant

08h15 O.M.T.	08h40 RENÉ ARCOS	08h55 TVM EGLISE
08h20 MAISONS DES ARTS	08h45 BUS ST EXUPERY	09h05 BOULANG LAFERRIERE
08h25 ARRÊT GRIFFONS	08h50 GABRIEL PERI	09h10 INTERLUDE
08h30 KENNEDY	08h50 BROSSOLETTE	09h15 MONTAIGUT
08h35 LA HABETTE		

**SI VOUS RENCONTREZ UNE DIFFICULTE LE JOUR MÊME DE CETTE SORTIE, VOUS POUVEZ
NOUS CONTACTER AU 01 48 99 88 47 / 06 73 24 74 83**

✂-----

SORTIE N°08 - INSCRIPTION QUELQUES MOTS DE MEAUX
LE DIMANCHE 23 MARS 2025

NOM. PRÉNOM.....
 ADRESSE TEL.....
 CODE POSTAL : / / / / / VILLE :
 JE RÈGLE LA SOMME DE.....
 LIEU ET HORAIRE DE RENDEZ-VOUS CHOISI